

POST-WS  
**R@REVIEW** 2024

INNOVACIÓN EN ENFERMEDADES LISOSOMALES

**IX EDICIÓN**

**12-13**  
ABRIL

**MADRID**

**MELIÁ BARAJAS. Sala Castilla**  
*Avda. Logroño, 305*



**sanofi**



@RarasReales #RAREVIEW24

VIERNES 12 ABRIL

SÁBADO 13 ABRIL

# BIENVENIDOS

En 2024, el **WORLDSymposium** de EE.UU. cumple 20 años y se postula como el encuentro internacional más antiguo y más grande de expertos en enfermedades lisosomales a través de 96 comunicaciones orales y 450 pósteres.

Un año más, Sanofi organiza el **POST-WS R@REVIEW**, encuentro multidisciplinar dirigido a especialistas, tanto en España como en LATAM, cuyo objetivo es resumir y presentar las últimas novedades en torno a la investigación, diagnóstico y tratamiento de estas enfermedades. **Conseguir un diagnóstico precoz, la implementación de un tratamiento temprano, la ampliación de los programas de cribado neonatal, así como la incorporación de nuevas terapias** son los retos principales en el abordaje de estas patologías para intentar frenar la evolución de la enfermedad y mejorar la calidad de vida de los pacientes.

En esta novena edición, con formato híbrido, además de abordar el diagnóstico y revisar de forma exhaustiva cada una de las enfermedades lisosomales, tendremos casos clínicos interactivos y hablaremos de terapia génica e inteligencia artificial aplicada a las enfermedades raras, estimulando en todo momento el intercambio de conocimientos entre todos los asistentes.

- Acceso al **streaming online**
- **Información evento presencial y ponentes**
- **Pósteres iberoamericanos** presentados en el **WORLDSymposium**
- **Diagnóstico Enfermedades Lisosomales**
- **Vídeo-grabaciones** post-evento

**REGÍSTRATE  
EN LA WEB**



# VIERNES 12 ABRIL

POST-WS

R@REVIEW

INNOVACIÓN EN ENFERMEDADES LISOSOMALES



IX EDICIÓN

17:00 **INTRODUCCIÓN Y BIENVENIDA**

**Sanofi**

17:10 **TENDENCIAS ACTUALES EN ENFERMEDADES LISOSOMALES**

Moderadores: **Dr. Jesús Villarrubia Espinosa** y **Dr. Javier de las Heras Montero**

17:15 **LISOSOMA**

**Dr. Alberto Ortiz Arduán**

17:35 **LAS ENFERMEDADES LISOSOMALES:  
¿LAS BUSCAMOS O LAS ENCONTRAMOS?**

**Dr. Domingo González-Lamuño Leguina**

17:55 **BIOMARCADORES: PRESENTE Y FUTURO**

**Dr. Jorge Gómez Cerezo** y **Dr. Juan Politei**

18:30 **DISCUSIÓN**

18:50 **DESCANSO CAFÉ**

19:20 **HACIA DÓNDE VAMOS EN LAS ENFERMEDADES LISOSOMALES**

Moderadores: **Dr. Álvaro Hermida Ameijeiras** y **Dr. Guillermo Drelichman**

19:20 **TERAPIA GÉNICA PARA CLÍNICOS: ESPERANZA Y DESAFÍO**

**Dr. Pablo Rendo.** *Global Project Lead Gene Therapy of Rare Diseases-Rare Blood Disorders, Sanofi*

19:45 **INTELIGENCIA ARTIFICIAL: UNA VISIÓN HOLÍSTICA DESDE  
EL DIAGNÓSTICO HASTA EL CUIDADO DEL PACIENTE**

**Juanjo do Olmo.** *Healthcare NLP AI Engineer. Fundación 29*

20:10 **DISCUSIÓN**

20:30 **CONCLUSIONES Y CIERRE DEL DÍA**

**Dra. Cristina Domínguez González**

# SÁBADO 13 ABRIL

09:00 **APERTURA Y MODERACIÓN**

**Dr. Jorge Gómez Cerezo y Dr. Juan Politei**

09:05 **EL ENIGMA DEL DIAFRAGMA**

*Caso interactivo (15 min ponencia + 5 min discusión)*

**Dra. Ana Hernández Voth**

*Unidad de Ventilación Mecánica, Servicio de Neumología. Hospital Universitario  
12 de Octubre, Madrid*

09:25 **ENFERMEDADES LISOSOMALES I:  
DE LA EXPERIENCIA A LA EVIDENCIA**

09:25 **POMPE**

**Dra. Cristina Domínguez González y Dr. Javier de las Heras Montero**

10:00 **MUCOPOLISACARIDOSIS: LA HISTORIA CONTINÚA**

**Dra. Mireia del Toro Riera**

10:25 **FABRY**

**Dr. Alberto Ortiz Arduán y Dra. Montserrat Morales Conejo**

11:00 **DISCUSIÓN**

11:20 **DESCANSO CAFÉ**

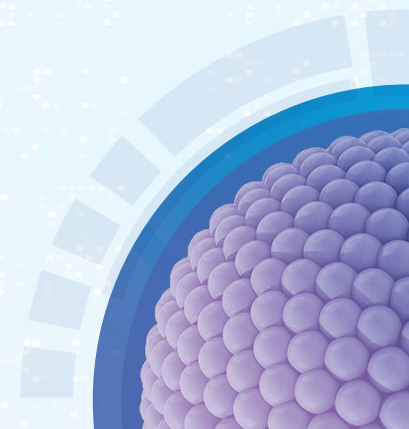

11:50 **EL ENIGMA DE LA VISCEROMEGALIA**

*Caso interactivo (15 min ponencia + 5 min discusión)*

**Dr. José Antonio Pérez de León**

*Servicio de Medicina Interna. Hospital Universitario Virgen Macarena, Sevilla*

12:10 **ENFERMEDADES LISOSOMALES II:  
DE LA EXPERIENCIA A LA EVIDENCIA**

Moderadores: **Dra. Montserrat Morales Conejo** y  
**Dr. Domingo González-Lamuño Leguina**

12:10 **GAUCHER**

**Dra. Marta Morado Arias** y **Dr. Guillermo Drelichman**

12:45 **ASMD**

**Dr. Jesús Villarrubia Espinosa**

13:10 **NUEVOS HORIZONTES EN GANGLIOSIDOSIS Y OTRAS  
ENFERMEDADES LISOSOMALES**

**Dra. Mireia del Toro Riera** y **Dr. Álvaro Hermida Ameijeiras**

13:45 **DISCUSIÓN**

14:05 **CONCLUSIONES Y CIERRE**

**Dra. Marta Morado Arias**

POST-WS  
**R@REVIEW** 2024  
INNOVACIÓN EN ENFERMEDADES LISOSOMALES

**IX EDICIÓN**

**SÁBADO 13 ABRIL**

# COMITÉ CIENTÍFICO



## **Dr. Jorge Gómez Cerezo**

*Servicio de Medicina Interna. Hospital Universitario Infanta Sofía, Madrid.*

## **Dr. Javier de las Heras Montero**

*Unidad de Trastornos Congénitos del Metabolismo. Hospital Universitario de Cruces, Baracaldo.*

## **Dra. Cristina Domínguez González**

*Servicio de Neurología. Unidad de Neuromuscular. Hospital Universitario 12 de Octubre, Madrid.*

## **Dr. Domingo González-Lamuño Leguina**

*Unidad de Nefrología y Metabolismo Infantil. Hospital Universitario Marqués de Valdecilla, Santander.*

## **Dr. Álvaro Hermida Ameijeiras**

*Unidad de Diagnóstico y Tratamiento de Enfermedades Metabólicas Congénitas. Complejo Hospitalario Universitario de Santiago de Compostela.*

## **Dra. Marta Morado Arias**

*Servicio de Hematología y Hemoterapia. Hospital Universitario La Paz, Madrid.*

## **Dra. Montserrat Morales Conejo**

*Unidad de Enfermedades Minoritarias y Errores Congénitos del Metabolismo. Hospital Universitario 12 de Octubre, Madrid.*

## **Dr. Alberto Ortiz Arduán**

*Servicio de Nefrología. Hospital Universitario Fundación Jiménez Díaz, Madrid.*

## **Dra. Mireia del Toro Riera**

*Unidad de Enfermedades Metabólicas Hereditarias. Servicio de Neurología Pediátrica. Hospital Universitari Vall d'Hebron, Barcelona.*

## **Dr. Jesús Villarrubia Espinosa**

*Servicio de Hematología y Hemoterapia. Hospital Universitario Ramón y Cajal, Madrid.*

## **INVITADOS ESPECIALES DE LATAM:**

### **Dr. Guillermo Drelichman**

*Servicio de Hematología. Unidad de Trasplante de Médula Ósea. Hospital de Niños Ricardo Gutiérrez, Buenos Aires.*

### **Dr. Juan Politei**

*Consultor de Enfermedades Poco Frecuentes. Fundación SPINE, Buenos Aires.*

# sanofi

MAT-ES-2303182 V1 Marzo 2024



Solicitada la acreditación a la Comisión de Formación Continuada de las Profesiones Sanitarias de la Comunidad de Madrid-Sistema Nacional de Salud con fecha 26/01/2024. Enseñanza no reglada y sin carácter oficial. Los créditos de formación continuada no son aplicables a los profesionales que estén formándose como especialistas en Ciencias de la Salud.

Puede consultarse información sobre la acreditación de formación continuada sanitaria en: [www.madrid.org](http://www.madrid.org).