

TARJETÓN DE DOSIS

DUPIXENT[®]
(dupilumab)

DERMATITIS ATÓPICA

DUPIXENT[®] está disponible para el tratamiento de adultos y adolescentes con dermatitis atópica moderada-grave y niños de 6 a 11 años con dermatitis atópica grave que son candidatos a tratamiento sistémico^{1,2}

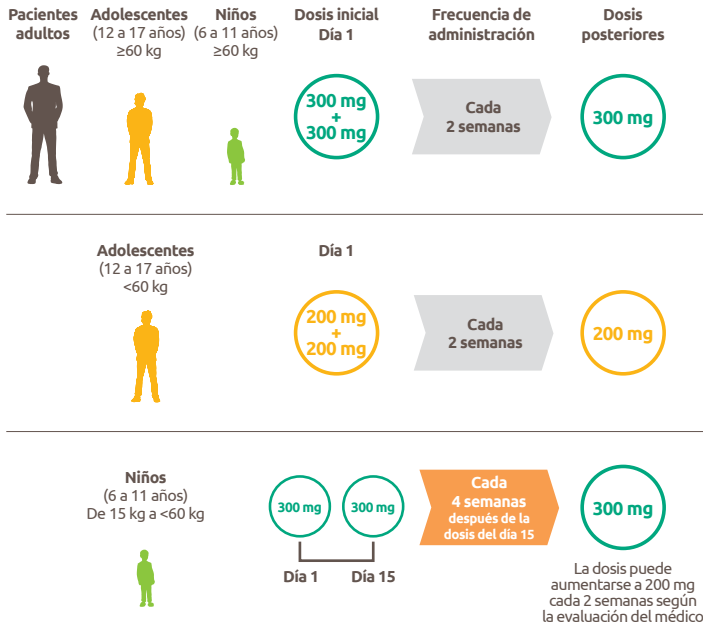

Creado a partir de ficha técnica de DUPIXENT[®].

ASMA GRAVE

DUPIXENT[®] está disponible para adultos y adolescentes a partir de 12 años como tratamiento de mantenimiento adicional para el asma grave con inflamación de tipo 2 caracterizada por EOS elevados en sangre y/o FeNO elevada, que no están adecuadamente controlados con ICS en dosis altas en combinación con otro medicamento para el tratamiento de mantenimiento^{1,2}

Para pacientes con asma grave y que toman OCS o para pacientes con asma grave y dermatitis atópica comórbida de moderada a grave o adultos con rinosinusitis crónica comórbida grave con poliposis nasal^{1,2,a}



^aIndicar a los pacientes con dermatitis atópica y asma comórbida que no deben ajustar ni interrumpir su tratamiento para el asma sin consultar antes con su médico/a.

EOS: eosinófilos; **FeNO:** fracción exhalada de óxido nítrico; **ICS:** corticosteroides inhalados; **OCS:** corticosteroides orales.

sanofi

Lugar de la inyección^{1,2}

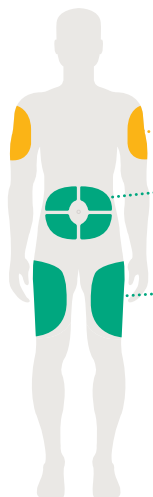

➤ **DUPIXENT® se administra por inyección subcutánea**

➤ **Parte superior del brazo**

➤ **Estómago** evitando el área de unos 5 cm alrededor del ombligo

➤ **Muslo**

■ Inyección administrada por uno mismo o por el cuidador

■ Inyección solo administrada por el cuidador

Para obtener instrucciones completas sobre la inyección, consulte la ficha técnica y el prospecto de DUPIXENT®

Conservación^{1,2}



En nevera (2-8 °C)



Si es necesario, las jeringas o las plumas precargadas se pueden mantener a temperatura ambiente hasta 25 °C por un máximo de 14 días. No conservar a temperatura superior a 25 °C



Después de sacarlo de la nevera, DUPIXENT® se debe utilizar en los 14 días siguientes o desechar



No congelar



Conservar en el envase original para proteger de la luz

Administración en casa o en la consulta^{1,2}

DUPIXENT®, una opción óptima y cómoda de autoadministración para usted y sus pacientes, disponible en pluma precargada y en jeringa precargada^{1,2}



Disponible para su uso en pacientes ≥12 años^{1,2}



Disponible para su uso en pacientes ≥6 años^{1,2}

Si se olvida una dosis^{1,2}



Dosis olvidada



Administrar la inyección **dentro de los 7 días siguientes a la dosis olvidada** y luego seguir con la **pauta original**



Si la dosis olvidada no se administra dentro de los 7 días siguientes^{1,2}

Pauta cada 2 semanas:
Esperar hasta la siguiente dosis de la pauta original

Pauta cada 4 semanas:
Administrar la dosis y empezar una nueva pauta en función de esa fecha